

INFORME SEMANAL VOLUMENES TRANSADOS MERCADO SECUNDARIO

Subdirección de Financiamiento Interno de la Nación
 Dirección General de Crédito Público y Tesoro Nacional
 Ministerio de Hacienda y Crédito Público

martes, 2 de septiembre de 2025



Hacienda

	TÍTULO	EMISIONES	SEN			TURN OVER		
			SEN	MEC	REGISTRO	SEN	MEC	REGISTRO
COP	sep-25	5,060,000	-	45,000	1,533,000	0.000%	0.889%	30.296%
	dic-25	3,935,000	225,000	143,000	244,000	5.718%	3.634%	6.201%
	nov-25	3,397,768	45,000	35,000	204,000	1.324%	1.030%	6.004%
	mar-26	15,438,841	50,000	290,000	945,900	0.324%	1.878%	6.127%
	jun-26	16,693,748	647,500	23,500	340,900	3.879%	0.141%	2.042%
	ago-26	600,000	-	500	171,000	0.000%	0.083%	28.500%
	ago-26	13,990,458	1,734,000	157,500	441,522	12.394%	1.126%	3.156%
	nov-27	20,355,553	4,905,000	427,000	2,778,054	24.097%	2.098%	13.648%
	abr-28	41,499,204	6,222,500	3,347,485	5,494,112	14.994%	8.066%	13.239%
	ago-29	22,899,991	10,383,500	1,493,279	5,687,265	45.343%	6.521%	24.835%
	sep-30	25,726,823	4,286,500	111,500	771,533	16.662%	0.433%	2.197%
	mar-31	31,073,344	5,172,500	177,683	1,206,560	16.646%	0.572%	3.883%
	mar-31	31,073,344	5,172,500	177,683	1,206,560	16.646%	0.572%	3.883%
	jun-32	27,721,627	1,378,500	50,503	859,017	4.973%	0.182%	3.099%
	feb-33	49,287,949	11,292,000	171,500	1,350,523	22.910%	0.348%	2.740%
	oct-34	24,680,448	2,174,500	11,500	665,925	8.811%	0.047%	2.698%
	ene-35	2,755,315	703,000	40,000	681,800	25.514%	1.452%	24.745%
	jul-36	19,765,803	2,641,000	1,825,000	1,482,754	13.361%	9.233%	7.502%
nov-40	13,750,200	2,303,500	208,100	2,681,006	16.752%	1.513%	19.498%	
may-42	47,571,540	2,218,000	260,000	633,479	4.662%	0.547%	1.332%	
jul-46	32,025,392	6,585,000	457,500	1,314,847	20.562%	1.429%	4.106%	
oct-50	35,949,828	2,981,000	186,300	1,336,228	8.292%	0.518%	3.717%	
mar-58	1,822,404	1,205,000	11,500	263,273	66.121%	0.631%	14.446%	
UVR	mar-27	24,816,114	9,636,654	1,172,596	4,234,438	38.832%	4.725%	17.063%
	abr-29	26,873,294	6,736,020	104,321	307,662	25.066%	0.388%	1.145%
	ene-31	3,117,821	953,421	-	458,349	30.580%	0.000%	14.701%
	mar-33	17,399,078	198,761	15,743	422,692	1.142%	0.090%	2.429%
	abr-35	37,896,677	19,680	-	44,476	0.052%	0.000%	0.117%
	feb-37	43,735,280	110,205	-	166,892	0.252%	0.000%	0.382%
	mar-41	5,292,972	546,082	-	41,092	10.317%	0.000%	0.776%
	jun-49	35,555,413	430,971	7,872	525,254	1.212%	0.022%	1.477%
	may-55	9,332,926	582,496	-	169,622	6.241%	0.000%	1.817%
	feb-62	3,987,842	1,261,384	23,613	715,721	31.631%	0.592%	17.948%

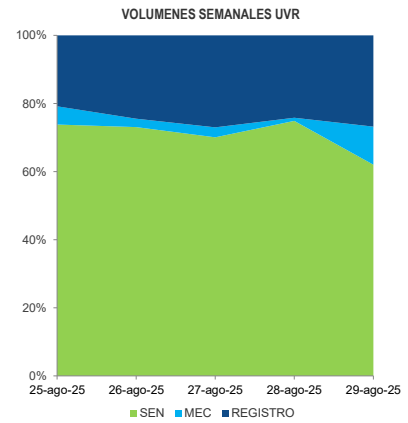
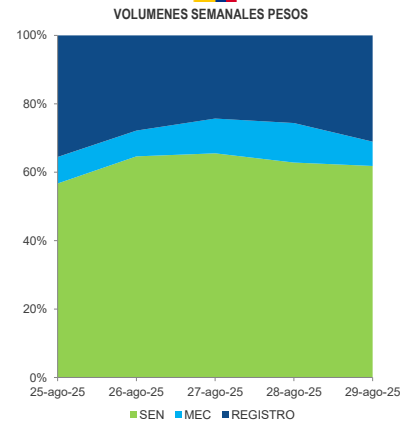

*Cifras en millones de pesos

**Contiene los volúmenes de negociación en Simultaneas y Compraventas

FECHA	SEN		MEC		REGISTRO	
	COP	UVR	COP	UVR	COP	UVR
25-ago-25	12,199	4,861	1,668	353	7,644	1,371
26-ago-25	15,567	3,887	1,817	130	6,701	1,303
27-ago-25	13,894	3,947	2,158	166	5,151	1,522
28-ago-25	12,565	4,336	2,309	54	5,124	1,401
29-ago-25	13,202	3,445	1,521	621	6,629	1,490
TOTAL	41,660	12,695	5,643	649	19,496	4,196

**Cifras en miles de millones de pesos

*** Fuente: Banco de la República

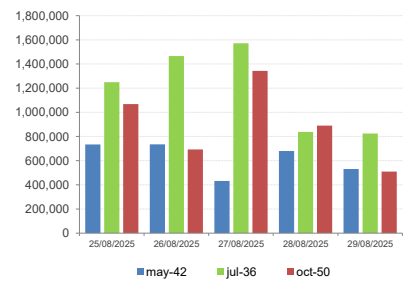

TERMINOS Y CONDICIONES PARA EL USO DE LA INFORMACIÓN CONTENIDA EN ESTE INFORME: La dirección General de Crédito Público y del Tesoro Nacional, por intermedio de la Subdirección de Financiamiento Interno de la Nación, distribuye informes públicos y periódicos donde se incluyen datos relacionados con el mercado secundario de los títulos de deuda pública interna de la República de Colombia, tales como tasas, montos y rendimientos. Dichos documentos contienen información general y por lo tanto, no puede considerarse que mediante uno o varios de ellos se realice una promoción comercial, invitación, asesoría, oferta, garantía u obligación de la República de Colombia o del Ministerio de Hacienda y Crédito Público, para vender, comprar, mantener títulos de deuda pública interna, o celebrar operaciones con derivados, ofertas, promesas o cualquier tipo de contrato u operación financiera relacionada con los mismos. En consecuencia, la Nación (Ministerio de Hacienda y Crédito Público) no asume ningún tipo de responsabilidad por las consecuencias derivadas de las acciones u omisiones que se hayan fundamentado en estos informes. Los títulos de deuda interna sobre los cuales versan estos informes fueron emitidos y colocados en el mercado nacional de capitales, por lo cual su circulación y pago se aplicarán las normas correspondientes a la jurisdicción nacional; nada en este informe puede entenderse como una modificación a los contratos, anexos y demás documentos suscritos en ejecución o desarrollo de operaciones de crédito público, asimiladas o conexas, o como un concepto sobre la posibilidad de realizar transacciones relacionadas con estos títulos en Colombia. Las citas, transcripciones o cualquier tipo de referencia que se haga a todo o parte de estos informes, deberá señalar expresamente la aplicación de estos términos y condiciones.