

martes, 9 de junio de 2026

Fecha de vencimiento	Nemotécnico	Valor Nominal*	Cupón	Precio Limpio	Precio Sucio	Duración	Tasa 9-jun	Tasa 5-jun	Var.Pb		
25-ago-26	TCO364250826	1.870.800	0,00	98,433	98,433	0,21	7,376	VAL	7,376	VAL	0,0
22-sep-26	TCO364220926	1.884.373	0,00	97,477	97,477	0,29	8,934	VAL	8,938	VAL	-0,4
20-oct-26	TCO364201026	5.351.599	0,00	96,111	96,111	0,36	11,500	SEN	11,512	VAL	-1,2
17-nov-26	TCO364171126	5.983.744	0,00	95,143	95,143	0,44	11,643	VAL	11,642	VAL	0,1
15-dic-26	TCO364151226	3.026.251	0,00	93,852	93,852	0,52	12,749	VAL	12,788	VAL	-3,9
26-ene-27	TCO364260127	6.039.992	0,00	92,445	92,445	0,63	12,977	VAL	13,000	SEN	-2,3
23-feb-27	TCO364230227	4.503.983	0,00	91,721	91,721	0,71	12,742	VAL	12,730	VAL	1,2
23-mar-27	TCO364230327	6.127.445	0,00	90,687	90,687	0,79	13,045	VAL	13,050	VAL	-0,5
20-abr-27	TCO364200427	871.800	0,00	89,901	89,901	0,86	12,954	VAL	12,939	VAL	1,5
18-may-27	TCO364180527	631.500	0,00	88,914	88,914	0,94	13,156	VAL	13,240	VAL	-8,4
26-ago-26	TFIT15260826	4.205.275	7,50	100,139	105,954	0,21	6,660	VAL	6,662	VAL	-0,2
3-nov-27	TFIT08031127	22.186.857	5,75	90,814	94,249	1,34	13,280	SEN	13,143	SEN	13,7
28-abr-28	TFIT16280428	38.498.600	6,00	88,422	90,687	1,82	13,320	SEN	13,176	SEN	14,4
22-ago-29	TFIT05220829	43.155.813	11,00	94,044	102,814	2,62	13,360	SEN	13,129	SEN	23,1
27-feb-30	TFIT05270230	26.061.391	12,50	97,305	100,799	3,09	13,410	SEN	13,210	SEN	20,0
18-sep-30	TFIT16180930	25.333.284	7,75	82,498	88,105	3,52	13,350	SEN	13,050	SEN	30,0
26-mar-31	TFVT10260331	4.277.969	7,00	78,715	80,154	4,09	13,257	SEN	13,100	SEN	15,7
26-mar-31	TFIT10260331	30.931.545	7,00	79,063	80,503	4,09	13,137	SEN	12,900	SEN	23,7
30-jun-32	TFIT16300632	27.621.627	7,00	75,821	82,420	4,59	13,004	SEN	12,740	SEN	26,4
9-feb-33	TFIT11090233	50.059.829	13,25	101,332	105,690	4,66	12,899	SEN	12,835	SEN	6,4
18-oct-34	TFIT16181034	15.721.623	7,25	72,522	77,170	5,85	12,765	SEN	12,641	SEN	12,4
24-ene-35	TFIT11240135	42.091.710	11,75	94,777	99,156	5,56	12,750	SEN	12,595	SEN	15,5
9-jul-36	TFIT16090736	15.396.255	6,25	65,972	71,710	6,60	12,320	SEN	12,250	SEN	7,0
28-nov-40	TFIT16281140	23.918.045	12,75	100,525	107,267	6,88	12,640	SEN	12,500	SEN	14,0
28-may-42	TFIT21280542	46.998.055	9,25	78,339	78,644	8,04	12,430	SEN	12,230	SEN	20,0
25-jul-46	TFIT23250746	38.226.554	11,50	93,702	103,754	7,52	12,350	SEN	12,200	SEN	15,0
26-oct-50	TFIT31261050	19.913.239	7,25	61,311	65,800	8,62	12,292	SEN	12,000	SEN	29,2
13-mar-58	TFIT34130358	13.791.085	12,00	95,366	98,261	8,53	12,580	SEN	12,500	SEN	8,0
<b>Total Tasa Fija en Pesos</b>		<b>524.680.245</b>						<b>Promedio</b>			<b>10,0</b>

Fecha de Vencimiento	Nemotécnico	Valor Nominal*	Cupón	Precio Limpio	Precio Sucio	Duración	Tasa 9-jun	Tasa 5-jun	Var.Pb		
17-mar-27	TUVT11170327	20.484.652	3,30	97,745	98,505	0,77	6,369	SEN	6,191	SEN	17,8
18-abr-29	TUVT10180429	15.392.339	2,25	88,770	89,066	2,79	6,677	VAL	6,630	SEN	4,7
22-ene-31	TUVT07220131	25.282.321	6,50	97,711	100,170	4,04	7,084	SEN	7,000	SEN	8,4
25-mar-33	TUVT20250333	14.894.671	3,00	79,662	80,288	6,12	6,840	SEN	6,676	VAL	16,4
4-abr-35	TUVT20040435	31.585.034	4,75	88,040	88,847	7,23	6,575	VAL	6,578	VAL	-0,3
25-feb-37	TUVT18250237	45.827.558	3,75	79,213	80,283	8,66	6,500	SEN	6,411	VAL	8,9
20-mar-41	TUVT17200341	8.288.809	5,00	86,673	87,783	10,33	6,420	SEN	6,394	SEN	2,6
16-jun-49	TUVT32160649	33.298.428	3,75	71,729	75,366	13,66	6,058	VAL	6,074	VAL	-1,6
19-may-55	TUVT31190555	11.550.728	5,25	87,753	88,067	14,57	6,166	SEN	6,077	SEN	8,9
1-feb-62	TUVT38010262	26.032.118	6,50	105,432	107,713	14,80	6,119	SEN	6,090	SEN	2,9
<b>Total Tasa Fija en UVR</b>		<b>232.636.658</b>						<b>Promedio</b>			<b>6,9</b>

\*Saldo emisiones vigentes con corte al 5-junio-2026

\*Cifras en millones de pesos. Fuente: SEN, MEC, Bloomberg, Subasta

VAL: Corresponde a la tasa de valoración vigente para el día de hoy publicada en la página de PRECIA.

**Volumen Negociado SEN\***

Rueda CONH	2.413.018.543.651
Rueda Simultáneas	11.113.787.462.129
<b>Total</b>	<b>13.526.806.005.780</b>

\*Cifras en pesos

En el día de hoy los TES COP se desvalorizaron en promedio 16,35 pbs, en donde la parte corta de la curva contribuyó con una valoración promedio de 1,28 pbs. Los TES UVR presentaron una desvalorización promedio de 6,87 pbs. El volumen total de negociación en el SEN, en la Rueda Simultánea y CONH fue de \$13.526,8 mil millones. Donde la parte corta, media y larga de la curva de los TES COP representaron 0,00%, 40,04% y 59,96% respectivamente. Por otro lado, los títulos UVR representaron 17,98% del total transado.

**Curva de rendimientos TES PESOS**

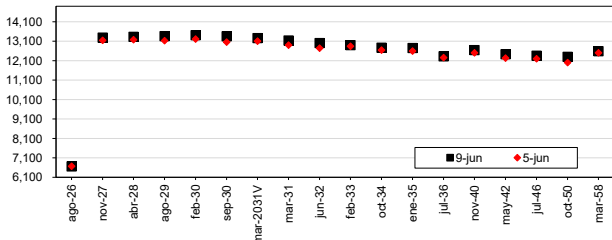

**Curva de rendimientos TES UVR**

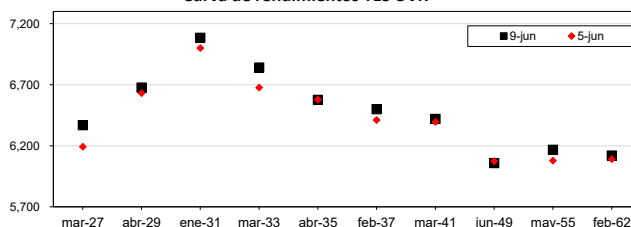

**TÉRMINOS Y CONDICIONES PARA EL USO DE LA INFORMACIÓN CONTENIDA EN ESTE INFORME:** La Dirección General de Crédito público y del Tesoro Nacional, por intermedio de la Subdirección de Financiamiento Interno de la Nación, distribuye informes públicos y periódicos donde se incluyen datos relacionados con el mercado secundario de los títulos de deuda pública interna de la República de Colombia, tales como tasas, montos y rendimientos. Dichos documentos contienen información general y por lo tanto, no puede considerarse que mediante uno o varios de ellos se realice una promoción comercial, invitación, asesoría, oferta garantía u obligación de la República de Colombia o del Ministerio de Hacienda y Crédito Público, para vender, comprar, mantener títulos de deuda pública interna, o celebrar operaciones con derivados, ofertas, promesas o cualquier tipo de contrato u operación financiera relacionada con los mismos. En consecuencia, la Nación (Ministerio de Hacienda y Crédito Público) no asume ningún tipo de responsabilidad por las consecuencias derivadas de las acciones u omisiones que se hayan fundamentado en estos informes. Los títulos de deuda interna sobre los cuales versan estos informes fueron emitidos y colocados en el mercado nacional de capitales, por lo cual a su circulación y pago se aplicarán las normas correspondientes a la jurisdicción nacional, nada en este informe puede entenderse como una modificación a los contratos, anexos y demás documentos suscritos en ejecución o desarrollo de operaciones de crédito público, asimiladas a convexas, o como un concepto sobre la posibilidad de realizar transacciones relacionadas con estos títulos en Colombia. Las citas, transcripciones o cualquier tipo de referencia que se haga a todo o parte de estos informes, deberá señalar expresamente la aplicación de estos términos y condiciones.

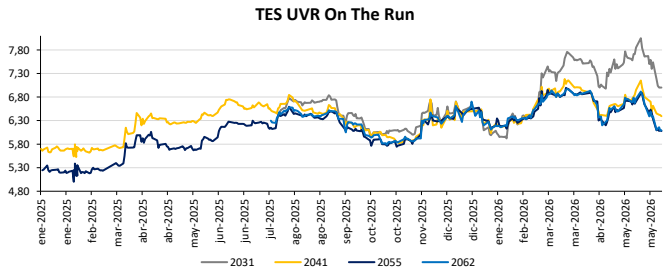
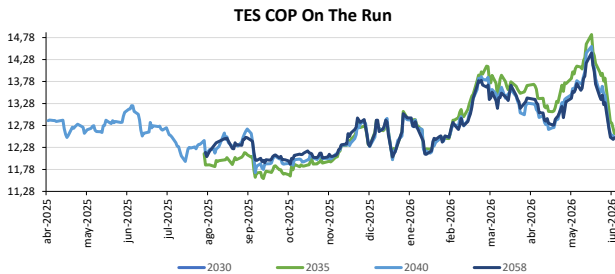
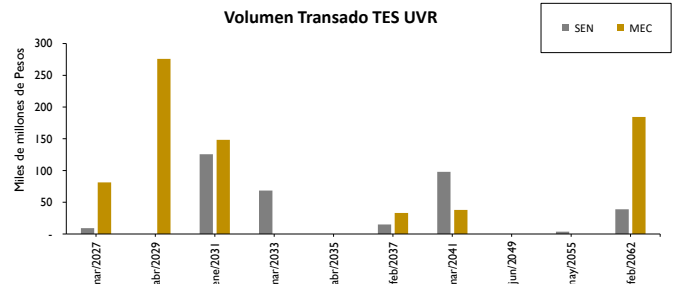
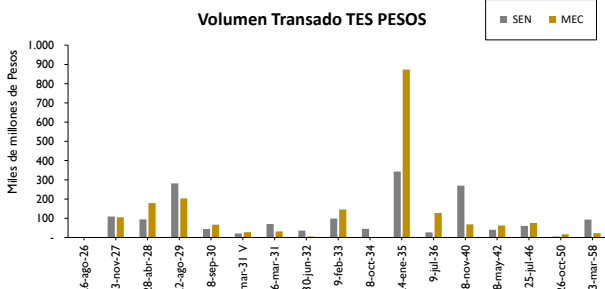
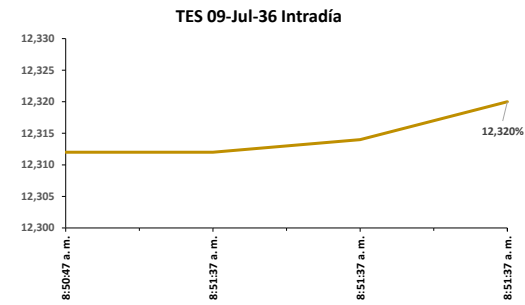
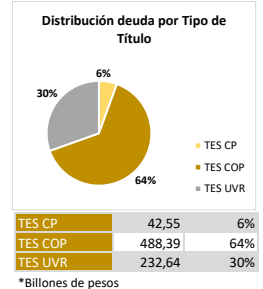
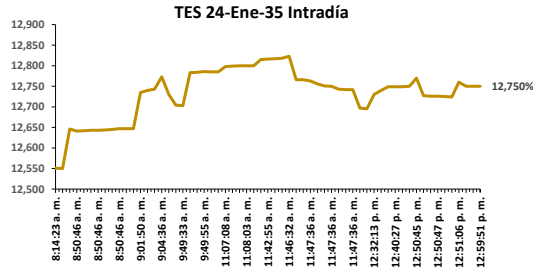

**TÉRMINOS Y CONDICIONES PARA EL USO DE LA INFORMACIÓN CONTENIDA EN ESTE INFORME:** La Dirección General de Crédito público y del Tesoro Nacional, por intermedio de la Subdirección de Financiamiento Interno de la Nación, distribuye informes públicos y periódicos donde se incluyen datos relacionados con el mercado secundario de los títulos de deuda pública interna de la República de Colombia, tales como tasas, montos y rendimientos. Dichos documentos contienen información general y por lo tanto, no puede considerarse que mediante uno o varios de ellos se realice una promoción comercial, invitación, asesoría, oferta garantía u obligación de la República de Colombia o del Ministerio de Hacienda y Crédito Público, para vender, comprar, mantener títulos de deuda pública interna, o celebrar operaciones con derivados, ofertas, promesas o cualquier tipo de contrato u operación financiera relacionada con los mismos. En consecuencia, la Nación (Ministerio de Hacienda y Crédito Público) no asume ningún tipo de responsabilidad por las consecuencias derivadas de las acciones u omisiones que se hayan fundamentado en estos informes. Los títulos de deuda interna sobre los cuales versan estos informes fueron emitidos y colocados en el mercado nacional de capitales, por lo cual a su circulación y pago se aplicarán las normas correspondientes a la jurisdicción nacional; nada en este informe puede entenderse como una modificación a los contratos, anexos y demás documentos suscritos en ejecución o desarrollo de operaciones de crédito público, asím ladas o convexas, o como un concepto sobre la posibilidad de realizar transacciones relacionadas con estos títulos en Colombia. Las o litas, transcripciones o cualquier tipo de referencia que se haga a todo o parte de estos informes, deberá señalar expresamente l a aplicación de estos términos y condiciones.