

viernes, 26 de diciembre de 2025

Fecha de	Nemotécnico	Valor Nominal*	Cupón	Precio Limpio	Precio Sucio	Duración	Tasa 26-dic	Tasa 24-dic	Var.Pb
3-mar-26	TCO364030326	8.197.341	0,00	98,370	98,370	0,18	9,366	9,300	6,6
2-jun-26	TCO364020626	6.701.415	0,00	96,064	96,064	0,43	9,720	9,650	7,0
25-ago-26*	TCO364250826	24.921.504	0,00	93,754	93,754	0,66	10,217	10,146	7,1
22-sep-26	TCO364220926	6.029.838	0,00	93,279	93,279	0,74	9,862	9,792	7,0
20-oct-26	TCO364201026	6.056.599	0,00	92,001	92,001	0,82	10,751	10,803	-5,2
17-nov-26	TCO364171126	6.901.744	0,00	91,415	91,415	0,89	10,572	10,500	7,2
15-dic-26	TCO364151226	380.000	0,00	90,899	90,899	0,97	10,339	10,267	7,2
26-ago-26	TFIT15260826	8.663.566	7,50	99,204	101,711	0,67	8,670	8,601	6,9
3-nov-27	TFIT08031127	19.358.357	5,75	91,709	92,552	1,80	10,898	10,850	4,8
28-abr-28	TFIT16280428	34.426.115	6,00	89,094	93,143	2,16	11,511	11,461	5,0
22-ago-29	TFIT05220829	43.360.312	11,00	96,578	100,443	3,09	12,140	12,040	10,0
18-sep-30	TFIT16180930	25.333.284	7,75	84,339	86,460	3,99	12,279	12,184	9,5
26-mar-31	TFVT10260331	4.277.969	7,00	79,876	85,150	4,21	12,426	12,281	14,5
26-mar-31	TFIT10260331	30.931.545	7,00	80,332	85,329	4,21	12,370	12,210	16,0
30-jun-32	TFIT16300632	27.621.627	7,00	77,152	80,455	5,07	12,310	12,170	14,0
9-feb-33	TFIT11090233	52.313.882	13,25	103,742	115,570	4,57	12,365	12,200	16,5
18-oct-34	TFIT16181034	15.761.623	7,25	74,205	75,577	6,34	12,170	12,044	12,6
24-ene-35	TFIT11240135	25.143.644	11,75	96,838	107,507	5,39	12,367	12,200	16,7
9-jul-36	TFIT16090736	19.628.755	6,25	66,126	68,994	7,08	12,099	11,950	14,9
28-nov-40	TFIT16281140	24.479.254	12,75	102,267	102,985	7,37	12,440	12,180	26,0
28-may-42	TFIT21280542	47.012.755	9,25	79,455	85,089	7,73	12,136	12,070	6,6
25-jul-46	TFIT23250746	35.577.111	11,50	94,043	98,364	7,96	12,360	12,230	13,0
26-oct-50	TFIT31261050	21.976.239	7,25	62,193	63,407	9,17	12,103	12,029	7,4
13-mar-58	TFIT34130358	10.351.248	12,00	97,122	106,476	8,12	12,364	12,190	17,4
<b>Total Tasa Fija en Pesos</b>		<b>505.405.728</b>						<b>Promedio</b>	<b>10,4</b>

Fecha de vencimiento	Nemotécnico	Valor Nominal*	Cupón	Precio Limpio	Precio Sucio	Duración	Tasa 26-dic	Tasa 24-dic	Var.Pb
17-mar-27	TUVT11170327	23.717.416	3,30	97,023	99,570	1,19	5,900	5,879	2,1
18-abr-29	TUVT10180429	19.732.261	2,25	88,410	89,963	3,17	6,228	6,141	8,7
22-ene-31	TUVT07220131	12.408.175	6,50	99,594	105,795	4,23	6,550	6,493	5,7
25-mar-33	TUVT20250333	15.541.199	3,00	79,732	82,000	6,35	6,607	6,540	6,7
4-abr-35	TUVT20040435	30.382.639	4,75	87,988	91,450	7,31	6,512	6,409	10,3
25-feb-37	TUVT18250237	44.082.971	3,75	78,446	81,569	8,70	6,526	6,420	10,6
20-mar-41	TUVT17200341	6.388.893	5,00	84,928	88,777	10,16	6,595	6,489	10,6
16-jun-49	TUVT32160649	35.762.500	3,75	68,583	70,566	13,90	6,360	6,253	10,7
19-may-55	TUVT31190555	10.128.991	5,25	83,590	86,929	13,86	6,500	6,412	8,8
1-feb-62	TUVT38010262	16.187.867	6,50	99,681	105,684	13,88	6,510	6,424	8,6
<b>Total Tasa Fija en UVR</b>		<b>214.332.914</b>						<b>Promedio</b>	<b>8,3</b>

Nota(1): Este saldo incluye 21,6 billones de pesos que corresponden a un pasivo contingente entregado como garantía en el marco de la nueva estrategia de deuda.

\*Saldo emisiones vigentes con corte al 19-diciembre-2025

\*Cifras en millones de pesos. Fuente: SEN, MEC, Bloomberg, Subasta

VAL: Corresponde a la tasa de valoración vigente para el día de hoy publicada en la página de PRECIA.

Volumen Negociado SEN*	
Rueda CONH	527.210.000.000
Rueda Simultáneas	8.209.395.012.691
<b>Total</b>	<b>8.736.605.012.691</b>

\*Cifras en pesos

En el día de hoy los TES COP se desvalorizaron en promedio 12,46 pbs, en donde la parte corta de la curva contribuyó con una desvalorización promedio de 5,85 pbs. Los TES UVR presentaron una desvalorización promedio de 8,28 pbs. El volumen total de negociación en el SEN, en la Ruedas Simultánea y CONH fue de \$8.736,6 mil millones. Donde la parte corta, media y larga de la curva de los TES COP representaron 0,00%, 54,16% y 45,84% respectivamente. Por otro lado, los títulos UVR representaron 44,32% del total transado.

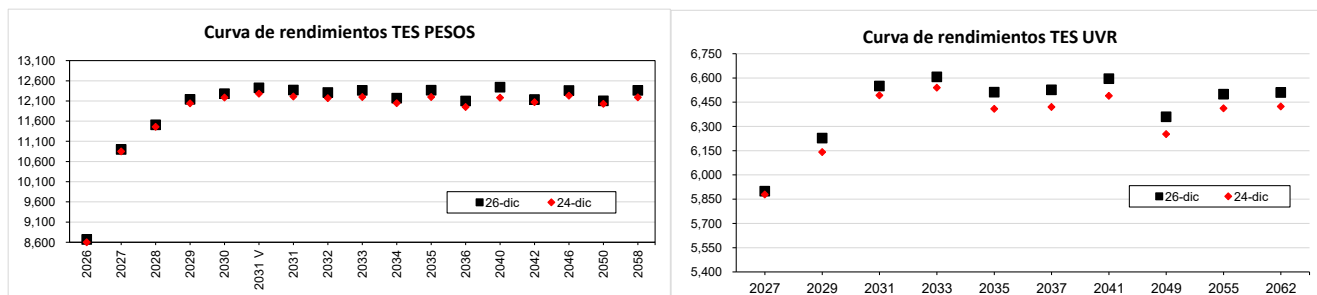

**TÉRMINOS Y CONDICIONES PARA EL USO DE LA INFORMACIÓN CONTENIDA EN ESTE INFORME.** La Dirección General de Crédito Público y del Tesoro Nacional, por intermedio de la Subdirección de Financiamiento Interno de la Nación, distribuye informes públicos y periódicos donde se incluyen datos relacionados con el mercado secundario de los títulos de deuda pública emitidos por la República de Colombia, tales como tasas, montos y rendimientos. Dichos documentos contienen información general y por lo tanto, no puede considerarse que mediante uno o varios de ellos se realice una promoción comercial, invitación, asesoría, oferta garantía u obligación de la República de Colombia o del Ministerio de Hacienda y Crédito Público, para vender, comprar, mantener títulos de deuda pública interna, o celebrar operaciones con derivados, ofertas, promesas o cualquier tipo de contrato u operación financiera relacionada con los mismos. En consecuencia, la Nación (Ministerio de Hacienda y Crédito Público) no asume ningún tipo de responsabilidad por las consecuencias derivadas de las acciones u omisiones que se hayan fundamentado en estos informes. Los títulos de deuda interna sobre los cuales versan estos informes fueron emitidos y colocados en el mercado nacional de capitales, por lo cual a su circulación y pago se aplicarán las normas correspondientes a la jurisdicción nacional, nada en este informe puede entenderse como una modificación a los contratos, anexos y demás documentos suscritos en ejecución o desarrollo de operaciones de crédito público, asimiladas o conexas, o como un concepto sobre la posibilidad de realizar transacciones relacionadas con estos títulos en Colombia. Las citas, transcripciones o cualquier tipo de referencia que se haga a todo o parte de estos informes, deberá señalar expresamente la aplicación de estos términos y condiciones.

**INFORME DIARIO DE DEUDA PÚBLICA**

Subdirección de Financiamiento Interno de la Nación  
 Dirección General de Crédito Público y Tesoro Nacional  
 Ministerio de Hacienda y Crédito Público



**Hacienda**

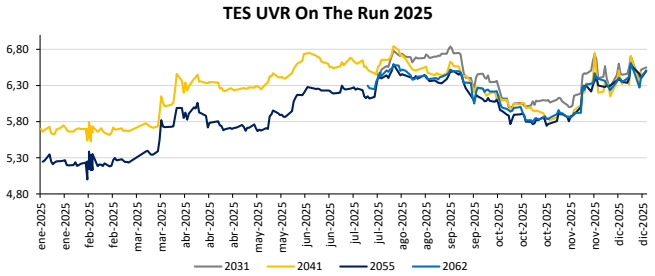
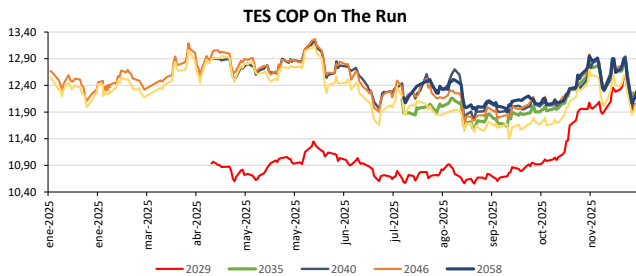
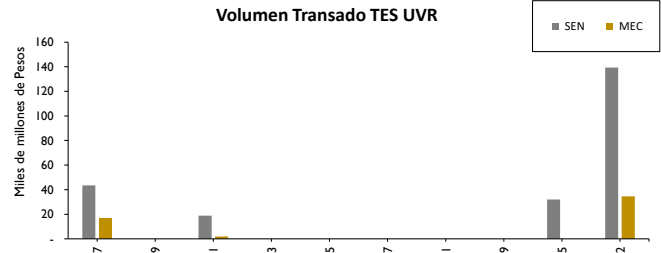
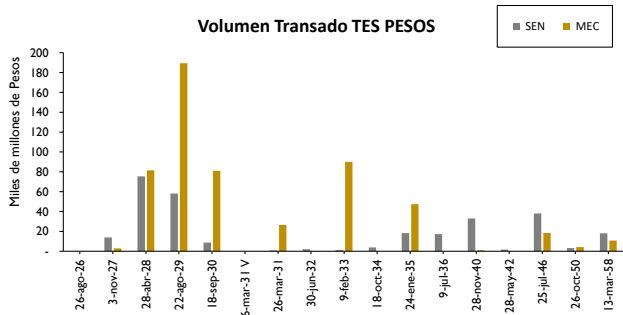
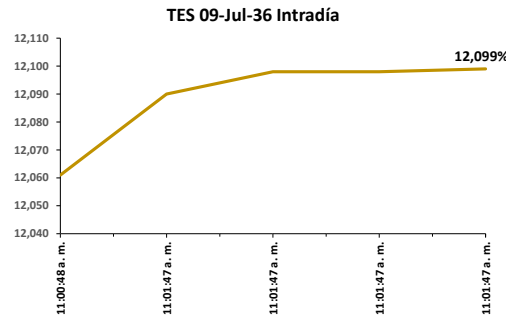
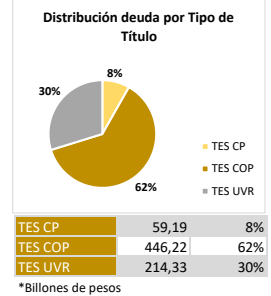
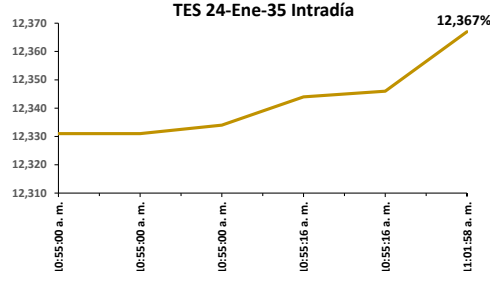
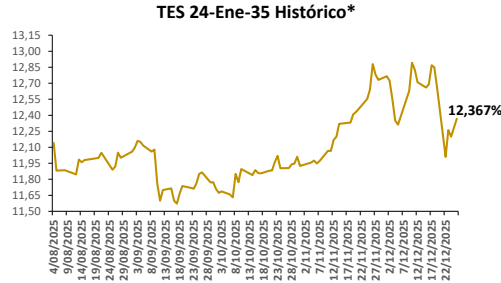

**TÉRMINOS Y CONDICIONES PARA EL USO DE LA INFORMACIÓN CONTENIDA EN ESTE INFORME:** La Dirección General de Crédito público y del Tesoro Nacional, por intermedio de la Subdirección de Financiamiento Interno de la Nación, distribuye informes públicos y periódicos donde se incluyen datos relacionados con el mercado secundario de los títulos de deuda pública interna de la República de Colombia, tales como tasas, montos y rendimientos. Dichos documentos contienen información general y por lo tanto, no puede considerarse que mediante uno o varios de ellos se realice una promoción comercial, invitación, asesoría, oferta garantía u obligación de la República de Colombia o del Ministerio de Hacienda y Crédito Público, para vender, comprar, mantener títulos de deuda pública interna, o celebrar operaciones con derivados, ofertas, promesas o cualquier tipo de contrato u operación financiera relacionada con los mismos. En consecuencia, la Nación (Ministerio de Hacienda y Crédito Público) no asume ningún tipo de responsabilidad por las consecuencias derivadas de las acciones u omisiones que se hayan fundamentado en estos informes. Los títulos de deuda interna sobre los cuales versan estos informes fueron emitidos y colocados en el mercado nacional de capitales, por lo cual a su circulación y pago se aplicarán las normas correspondientes a la jurisdicción nacional, nada en este informe puede entenderse como una modificación a los contratos, anexos y demás documentos suscritos en ejecución o desarrollo de operaciones de crédito público, asimiladas o convexas, o como un concepto sobre la posibilidad de realizar transacciones relacionadas con estos títulos en Colombia. Las citas, transcripciones o cualquier tipo de referencia que se haga a todo o parte de estos informes, deberá señalar expresamente la aplicación de estos términos y condiciones.