

martes, 2 de junio de 2026

Fecha de vencimiento	Nemotécnico	Valor Nominal*	Cupón	Precio Limpio	Precio Sucio	Duración	Tasa 2-jun	Tasa 1-jun	Var.Pb
25-ago-26	TCO364250826	1.920.800	0,00	98,330	98,330	0,23	7,500	7,401	9,9
22-sep-26	TCO364220926	1.884.373	0,00	97,268	97,268	0,31	9,360	9,599	-23,9
20-oct-26	TCO364201026	5.351.599	0,00	95,823	95,823	0,38	11,678	11,915	-23,7
17-nov-26	TCO364171126	5.983.744	0,00	94,939	94,939	0,46	11,870	12,122	-25,2
15-dic-26	TCO364151226	3.026.251	0,00	93,665	93,665	0,54	12,892	12,880	1,2
26-ene-27	TCO364260127	6.039.992	0,00	92,309	92,309	0,65	13,000	13,461	-46,1
23-feb-27	TCO364230227	4.503.983	0,00	91,341	91,341	0,73	13,180	13,461	-28,1
23-mar-27	TCO364230327	6.127.445	0,00	90,606	90,606	0,81	12,982	13,201	-21,9
20-abr-27	TCO364200427	871.800	0,00	89,594	89,594	0,88	13,221	13,251	-3,0
18-may-27	TCO364180527	631.500	0,00	88,736	88,736	0,96	13,232	13,451	-21,9
26-ago-26	TFIT15260826	4.205.275	7,50	100,049	105,782	0,23	7,077	7,316	-23,9
3-nov-27	TFIT08031127	22.186.857	5,75	90,716	94,041	1,36	13,265	13,520	-25,5
28-abr-28	TFIT16280428	38.498.600	6,00	88,342	90,606	1,84	13,307	13,550	-24,3
22-ago-29	TFIT05220829	43.155.813	11,00	94,077	102,637	2,64	13,331	13,599	-26,8
27-feb-30	TFIT05270230	26.026.391	12,50	97,330	100,584	3,11	13,400	13,720	-32,0
18-sep-30	TFIT16180930	25.333.284	7,75	82,436	87,893	3,54	13,350	13,630	-28,0
26-mar-31	TFVT10260331	4.277.969	7,00	77,662	78,947	4,10	13,601	13,600	0,1
26-mar-31	TFIT10260331	30.931.545	7,00	79,408	80,714	4,11	13,000	13,221	-22,1
30-jun-32	TFIT16300632	27.621.627	7,00	75,877	82,341	4,61	12,970	13,300	-33,0
9-feb-33	TFIT11090233	50.059.829	13,25	101,118	105,222	4,67	12,950	13,220	-27,0
18-oct-34	TFIT16181034	15.721.623	7,25	72,025	76,534	5,86	12,880	13,100	-22,0
24-ene-35	TFIT11240135	42.076.710	11,75	94,287	98,441	5,57	12,850	13,124	-27,4
9-jul-36	TFIT16090736	15.396.255	6,25	65,890	71,508	6,62	12,330	12,586	-25,6
28-nov-40	TFIT16281140	23.918.045	12,75	100,919	107,417	6,91	12,580	12,730	-15,0
28-may-42	TFIT21280542	46.998.055	9,25	79,140	79,267	8,10	12,289	12,550	-26,1
25-jul-46	TFIT23250746	38.226.554	11,50	93,753	103,585	7,54	12,341	12,639	-29,8
26-oct-50	TFIT31261050	19.913.239	7,25	61,791	66,142	8,69	12,196	12,250	-5,4
13-mar-58	TFIT34130358	13.791.085	12,00	95,891	98,554	8,59	12,511	12,700	-18,9
Total Tasa Fija en Pesos		524.680.245						Promedio	-21,3

Fecha de Vencimiento	Nemotécnico	Valor Nominal*	Cupón	Precio Limpio	Precio Sucio	Duración	Tasa 2-jun	Tasa 1-jun	Var.Pb
17-mar-27	TUVT11170327	20.448.748	3,30	97,756	98,452	0,79	6,281	6,361	-8,0
18-abr-29	TUVT10180429	15.365.361	2,25	88,617	88,896	2,81	6,730	6,860	-13,0
22-ene-31	TUVT07220131	24.492.686	6,50	97,875	100,209	4,06	7,039	7,180	-14,1
25-mar-33	TUVT20250333	14.868.565	3,00	80,126	80,695	6,14	6,730	6,761	-3,1
4-abr-35	TUVT20040435	31.529.674	4,75	87,750	88,505	7,25	6,622	6,904	-28,2
25-feb-37	TUVT18250237	45.747.234	3,75	79,473	80,459	8,68	6,456	6,700	-24,4
20-mar-41	TUVT17200341	7.912.570	5,00	86,426	87,426	10,34	6,448	6,450	-0,2
16-jun-49	TUVT32160649	33.240.064	3,75	71,365	74,973	13,66	6,095	6,350	-25,5
19-may-55	TUVT31190555	11.420.938	5,25	88,420	88,622	14,64	6,112	6,096	1,6
1-feb-62	TUVT38010262	25.291.394	6,50	105,255	107,410	14,81	6,131	6,101	3,0
Total Tasa Fija en UVR		230.317.235						Promedio	-11,2

*Saldo emisiones vigentes con corte al 29-mayo-2026

*Cifras en millones de pesos. Fuente: SEN, MEC, Bloomberg, Subasta

VAL: Corresponde a la tasa de valoración vigente para el día de hoy publicada en la página de PRECIA.

Volumen Negociado SEN*

Rueda CONH	8.345.163.036.036
Rueda Simultáneas	17.506.932.617.900
Total	25.852.095.653.936

*Cifras en pesos

En el día de hoy los TES COP se valorizaron en promedio 22,93 pbs, en donde la parte corta de la curva contribuyó con una valorización promedio de 18,78 pbs. Los TES UVR presentaron una valorización promedio de 11,19 pbs. El volumen total de negociación en el SEN, en la Ruedas Simultánea y CONH fue de \$25.852,1 mil millones. Donde la parte corta, media y larga de la curva de los TES COP representaron 0,00%, 31,35% y 68,65% respectivamente. Por otro lado, los títulos UVR representaron 9,01% del total transado.

Curva de rendimientos TES PESOS

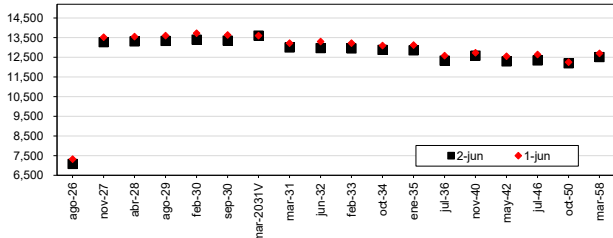

Curva de rendimientos TES UVR

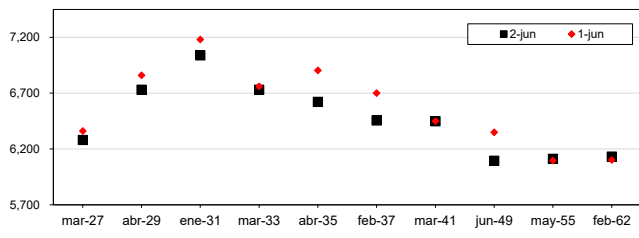

TÉRMINOS Y CONDICIONES PARA EL USO DE LA INFORMACIÓN CONTENIDA EN ESTE INFORME: La Dirección General de Crédito público y del Tesoro Nacional, por intermedio de la Subdirección de Financiamiento Interno de la Nación, distribuye informes periódicos y periódicos donde se incluyen datos relacionados con el mercado secundario de los títulos de deuda pública interna de la República de Colombia, tales como tasas, montos y rendimientos. Dichos documentos contienen información general y por lo tanto, no pueden considerarse que mediante uno o varios de ellos se realice una promoción comercial, invitación, asesoría, oferta garantía u obligación de la República de Colombia o del Ministerio de Hacienda y Crédito Público, para vender, comprar, mantener títulos de deuda pública interna, o celebrar operaciones con derivados, ofertas, promesas o cualquier tipo de contrato u operación financiera relacionada con los mismos. En consecuencia, la Nación (Ministerio de Hacienda y Crédito Público) no asume ningún tipo de responsabilidad por las consecuencias derivadas de las acciones u omisiones que se hayan fundamentado en estos informes. Los títulos de deuda interna sobre los cuales versan estos informes fueron emitidos y colocados en el mercado nacional de capitales, por lo cual a su circulación y pago se aplicarán las normas correspondientes a la jurisdicción nacional, nada en este informe puede entenderse como una modificación a los contratos, anexos y demás documentos suscritos en ejecución o desarrollo de operaciones de crédito público, asimiladas a convexas, o como un concepto sobre la posibilidad de realizar transacciones relacionadas con estos títulos en Colombia. Las citas, transcripciones o cualquier tipo de referencia que se haga a todo o parte de estos informes, deberá señalar expresamente la aplicación de estos términos y condiciones.

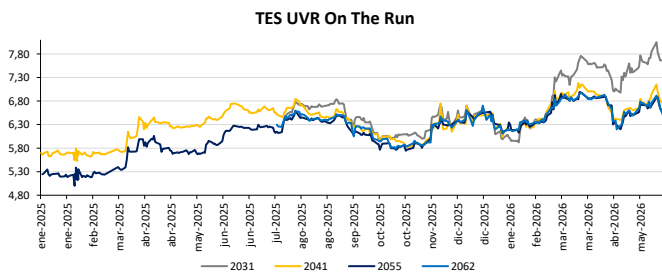
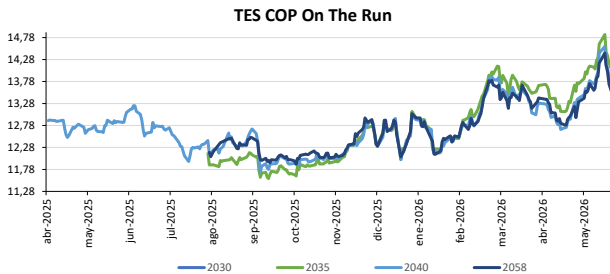
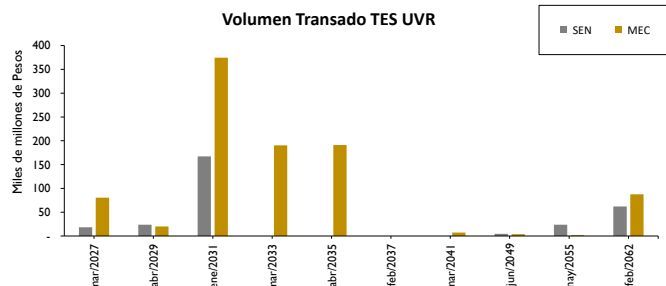
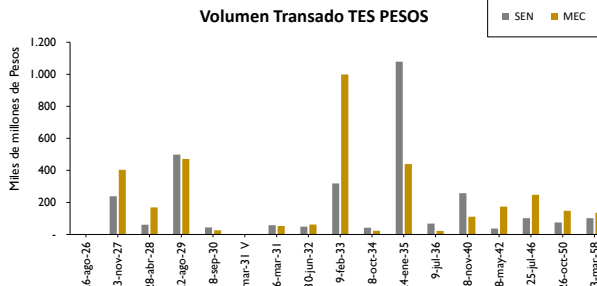
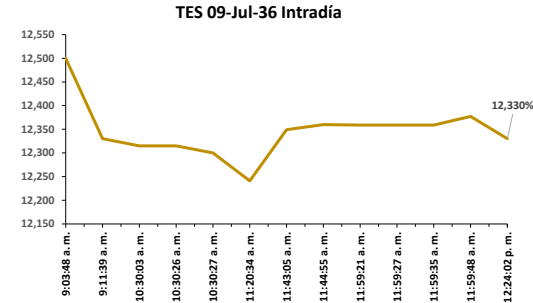
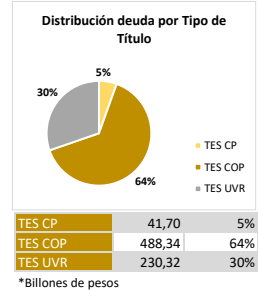
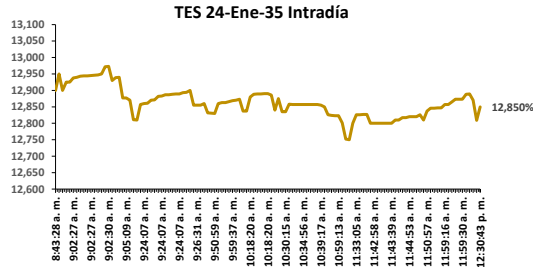
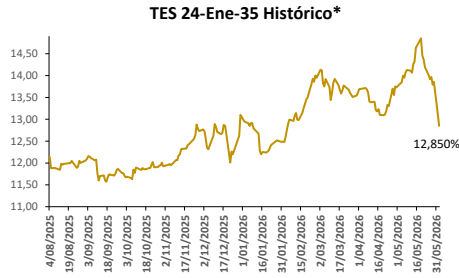

TÉRMINOS Y CONDICIONES PARA EL USO DE LA INFORMACIÓN CONTENIDA EN ESTE INFORME: La Dirección General de Crédito público y del Tesoro Nacional, por intermedio de la Subdirección de Financiamiento Interno de la Nación, distribuye informes públicos y periódicos donde se incluyen datos relacionados con el mercado secundario de los títulos de deuda pública interna de la República de Colombia, tales como tasas, montos y rendimientos. Dichos documentos contienen información general y por lo tanto, no puede considerarse que mediante uno o varios de ellos se realice una promoción comercial, invitación, asesoría, oferta garantía u obligación de la República de Colombia o del Ministerio de Hacienda y Crédito Público, para vender, comprar, mantener títulos de deuda pública interna, o celebrar operaciones con derivados, ofertas, promesas o cualquier tipo de contrato u operación financiera relacionada con los mismos. En consecuencia, la Nación (Ministerio de Hacienda y Crédito Público) no asume ningún tipo de responsabilidad por las consecuencias derivadas de las acciones u omisiones que se hayan fundamentado en estos informes. Los títulos de deuda interna sobre los cuales versan estos informes fueron emitidos y colocados en el mercado nacional de capitales, por lo cual a su circulación y pago se aplicarán las normas correspondientes a la jurisdicción nacional; nada en este informe puede entenderse como una modificación a los contratos, anexos y demás documentos suscritos en ejecución o desarrollo de operaciones de crédito público, asími ladas o convexas, o como un concepto sobre la posibilidad de realizar transacciones relacionadas con estos títulos en Colombia. Las citas, transcripciones o cualquier tipo de referencia que se haga a todo o parte de estos informes, deberá señalar expresamente l a aplicación de estos términos y condiciones.