

**INFORME DIARIO DE DEUDA PÚBLICA**

Subdirección de Financiamiento Interno de la Nación  
Dirección General de Crédito Público y Tesoro Nacional  
Ministerio de Hacienda y Crédito Público



**martes, 17 de marzo de 2026**

Fecha de vencimiento	Nemotécnico	Valor Nominal*	Cupón	Precio Limpio	Precio Sucio	Duración	Tasa		Var.Pb		
							17-mar	16-mar			
2-jun-26	TCO364020626	6.157.379	0,00	97,790	97,790	0,21	11,024	VAL	11,044	VAL	-2,0
25-ago-26	TCO364250826	22.424.370	0,00	94,992	94,992	0,44	12,272	VAL	12,248	VAL	2,4
22-sep-26	TCO364220926	1.884.373	0,00	94,031	94,031	0,52	12,551	VAL	12,518	VAL	3,3
20-oct-26	TCO364201026	5.351.599	0,00	93,089	93,089	0,59	12,801	SEN	12,693	VAL	10,8
17-nov-26	TCO364171126	5.983.744	0,00	92,240	92,240	0,67	12,733	VAL	12,820	SEN	-8,7
15-dic-26	TCO364151226	3.026.251	0,00	91,405	91,405	0,75	12,718	VAL	12,734	VAL	-1,6
26-ene-27	TCO364260127	3.600.000	0,00	89,932	89,932	0,86	13,040	VAL	12,983	VAL	5,7
23-feb-27	TCO364230227	2.371.600	0,00	89,109	89,109	0,94	13,015	VAL	13,150	VAL	-13,5
26-ago-26	TFIT15260826	8.253.566	7,50	98,011	102,182	0,44	12,109	SEN	11,751	VAL	35,8
3-nov-27	TFIT08031127	21.695.857	5,75	88,875	90,986	1,57	13,751	SEN	13,701	SEN	5,0
28-abr-28	TFIT16280428	37.205.100	6,00	86,152	91,462	1,93	13,984	SEN	13,920	SEN	6,4
22-ago-29	TFIT05220829	41.804.513	11,00	92,231	98,471	2,85	13,930	SEN	13,900	SEN	3,0
27-feb-30	TFIT05270230	10.528.898	12,50	95,219	95,836	3,32	14,148	SEN	14,152	SEN	-0,4
18-sep-30	TFIT16180930	25.333.284	7,75	80,183	84,006	3,74	13,920	SEN	14,021	SEN	-10,1
26-mar-31	TFVT10260331	4.277.969	7,00	75,515	82,323	3,94	14,122	VAL	14,121	SEN	0,1
26-mar-31	TFIT10260331	30.931.545	7,00	76,088	82,916	3,95	13,925	SEN	13,960	SEN	-3,5
30-jun-32	TFIT16300632	27.621.627	7,00	72,573	77,561	4,79	13,774	SEN	13,810	SEN	-3,6
9-feb-33	TFIT11090233	56.451.318	13,25	97,872	99,179	4,85	13,729	SEN	13,770	SEN	-4,1
18-oct-34	TFIT16181034	15.721.623	7,25	69,965	72,946	6,03	13,300	SEN	13,344	SEN	-4,4
24-ene-35	TFIT11240135	36.667.337	11,75	90,378	92,053	5,71	13,670	SEN	13,777	SEN	-10,7
9-jul-36	TFIT16090736	19.600.255	6,25	62,358	66,657	6,73	13,090	SEN	13,140	SEN	-5,0
28-nov-40	TFIT16281140	24.881.699	12,75	95,381	99,190	6,93	13,460	SEN	13,400	SEN	6,0
28-may-42	TFIT21280542	47.117.755	9,25	73,572	80,998	7,17	13,283	SEN	13,259	SEN	2,4
25-jul-46	TFIT23250746	38.492.554	11,50	87,001	94,406	7,38	13,359	SEN	13,350	SEN	0,9
26-oct-50	TFIT31261050	21.893.239	7,25	57,903	60,725	8,50	12,988	SEN	12,980	SEN	0,8
13-mar-58	TFIT34130358	10.528.650	12,00	89,730	89,863	8,35	13,400	SEN	13,431	SEN	-3,1
<b>Total Tasa Fija en Pesos</b>		<b>529.806.107</b>							<b>Promedio</b>		<b>0,5</b>

Fecha de Vencimiento	Nemotécnico	Valor Nominal*	Cupón	Precio Limpio	Precio Sucio	Duración	Tasa		Var.Pb		
							17-mar	16-mar			
17-mar-27	TUVT11170327	19.986.615	3,30	96,910	96,911	1,00	6,593	SEN	6,198	SEN	39,5
18-abr-29	TUVT10180429	15.018.110	2,25	87,200	89,254	2,94	7,000	SEN	6,890	SEN	11,0
22-ene-31	TUVT07220131	22.299.190	6,50	95,564	96,526	4,26	7,620	SEN	7,469	SEN	15,1
25-mar-33	TUVT20250333	14.532.542	3,00	77,473	80,409	6,11	7,198	SEN	7,080	SEN	11,8
4-abr-35	TUVT20040435	30.817.118	4,75	85,753	90,256	7,05	6,919	VAL	6,945	VAL	-2,6
25-feb-37	TUVT18250237	44.713.367	3,75	75,334	75,529	8,83	7,059	VAL	7,120	SEN	-6,1
20-mar-41	TUVT17200341	7.196.268	5,00	80,345	85,304	9,77	7,182	SEN	7,030	SEN	15,2
16-jun-49	TUVT32160649	32.488.854	3,75	64,839	67,656	13,37	6,800	SEN	6,670	VAL	13,0
19-may-55	TUVT31190555	10.729.356	5,25	80,094	84,447	13,31	6,840	SEN	6,850	SEN	-1,0
1-feb-62	TUVT38010262	21.704.923	6,50	94,721	95,505	14,09	6,899	SEN	6,865	SEN	3,4
<b>Total Tasa Fija en UVR</b>		<b>219.486.342</b>							<b>Promedio</b>		<b>9,9</b>

\*Saldo emisiones vigentes con corte al 13-marzo-2026

\*Cifras en millones de pesos. Fuente: SEN, MEC, Bloomberg, Subasta

VAL: Corresponde a la tasa de valoración vigente para el día de hoy publicada en la página de PRECIA.

Volumen Negociado SEN*	
Rueda CONH	2.504.547.530.500
Rueda Simultáneas	5.127.138.273.722
<b>Total</b>	<b>7.631.685.804.222</b>

\*Cifras en pesos

En el día de hoy los TES COP se desvalorizaron en promedio 0,86 pbs, en donde la parte corta de la curva contribuyó con una desvalorización promedio de 3,58 pbs. Los TES UVR presentaron una desvalorización promedio de 9,93 pbs. El volumen total de negociación en el SEN, en la Rueda Simultánea y CONH fue de \$7.631,7 mil millones. Donde la parte corta, media y larga de la curva de los TES COP representaron 0,73%, 47,08% y 52,19% respectivamente. Por otro lado, los títulos UVR representaron 34,46% del total transado.

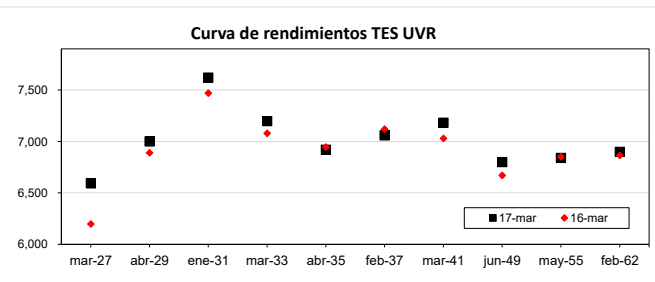
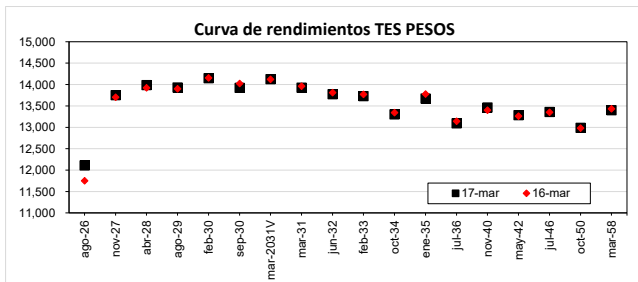

**TÉRMINOS Y CONDICIONES PARA EL USO DE LA INFORMACIÓN CONTENIDA EN ESTE INFORME:** La Dirección General de Crédito público y del Tesoro Nacional, por intermedio de la Subdirección de Financiamiento Interna de la Nación, distribuye informes públicos y periódicos donde se incluyen datos relacionados con el mercado secundario de los títulos de deuda pública interna de la República de Colombia, tales como tasas, montos y rendimientos. Dichos documentos contienen información general y por lo tanto, no puede considerarse que mediante uno o varios de ellos se realice una promoción comercial, invitación, asesoría, oferta garantizada u obligación de la República de Colombia o del Ministerio de Hacienda y Crédito Público, para vender, comprar, mantener títulos de deuda pública interna, o celebrar operaciones con derivados, ofertas, promesas o cualquier tipo de contrato u operación financiera relacionada con los mismos. En consecuencia, la Nación (Ministerio de Hacienda y Crédito Público) no asume ningún tipo de responsabilidad por las consecuencias derivadas de las acciones u omisiones que se hayan fundamentado en estos informes. Los títulos de deuda interna sobre los cuales versan estos informes fueron emitidos y colocados en el mercado nacional de capitales, por lo cual a su circulación y pago se aplicarán las normas correspondientes a la jurisdicción nacional, nada en este informe puede entenderse como una modificación a los contratos, anexos y demás documentos suscritos en ejecución o desarrollo de operaciones de crédito público, asimiladas o conexas, o como un concepto sobre la posibilidad de realizar transacciones relacionadas con estos títulos en Colombia. Las citas, transcripciones o cualquier tipo de referencia que se haga a todo o parte de estos informes, deberá señalar expresamente la aplicación de estos términos y condiciones.

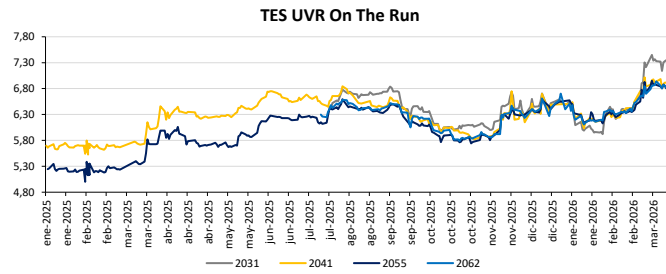
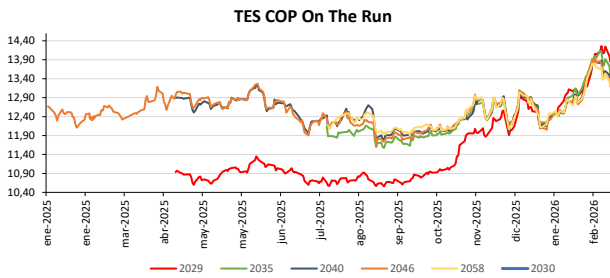
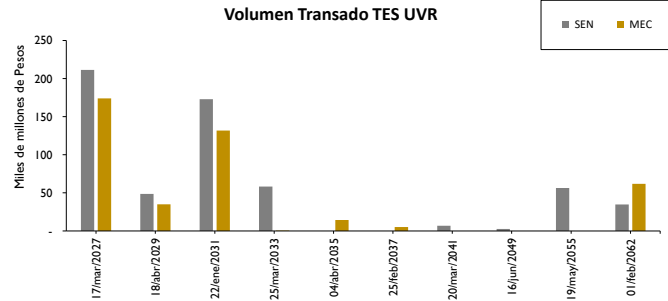
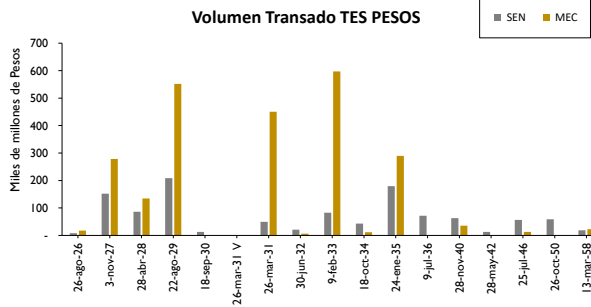
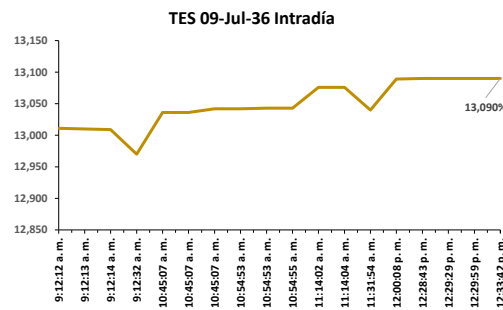
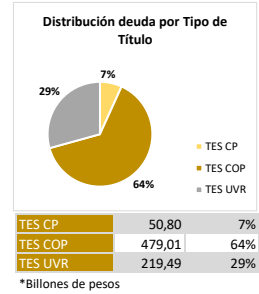
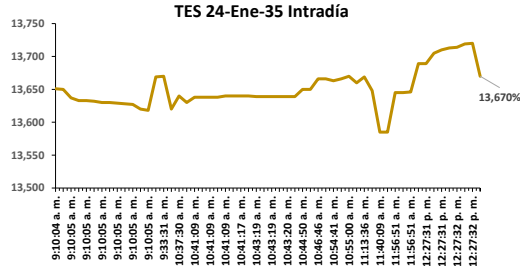
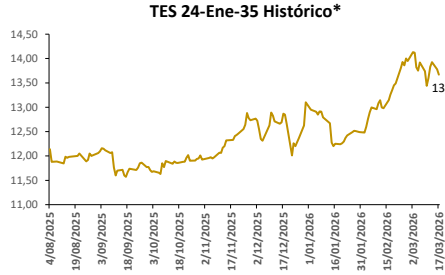

**TÉRMINOS Y CONDICIONES PARA EL USO DE LA INFORMACIÓN CONTENIDA EN ESTE INFORME.** La Dirección General de Crédito público y del Tesoro Nacional, por intermedio de la Subdirección de Financiamiento Interno de la Nación, distribuye informes públicos y periódicos donde se incluyen datos relacionados con el mercado secundario de los títulos de deuda pública interna de la República de Colombia, tales como tasas, montos y rendimientos. Dichos documentos contienen información general y por lo tanto, no puede considerarse que mediante uno o varios de ellos se realice una promoción comercial, invitación, asesoría, oferta garantía u obligación de la República de Colombia o del Ministerio de Hacienda y Crédito Público, para vender, comprar, mantener títulos de deuda pública interna, o celebrar operaciones con derivados, ofertas, promesas o cualquier tipo de contrato u operación financiera relacionada con los mismos. En consecuencia, la Nación (Ministerio de Hacienda y Crédito Público) no asume ningún tipo de responsabilidad por las consecuencias derivadas de las acciones u omisiones que se hayan fundamentado en estos informes. Los títulos de deuda interna sobre los cuales versan estos informes fueron emitidos y colocados en el mercado nacional de capitales, por lo cual a su circulación y pago se aplicarán las normas correspondientes a la jurisdicción nacional; nada en este informe puede entenderse como una modificación a los contratos, anexos y demás documentos suscritos en ejecución o desarrollo de operaciones de crédito público, asíni ladas o convexas, o como un concepto sobre la posibilidad de realizar transacciones relacionadas con estos títulos en Colombia. Las citas, transcripciones o cualquier tipo de referencia que se haga a todo o parte de estos informes, deberá señalar expresamente la aplicación de estos términos y condiciones.