

jueves, 11 de junio de 2026

| Fecha de vencimiento | Nemotécnico | Valor Nominal* | Cupón | Precio Limpio | Precio Sucio | Duración | Tasa 11-jun | Tasa 10-jun | Var.Pb | | |
|---------------------------------|--------------|--------------------|-------|---------------|--------------|----------|-------------|-------------|-----------------|-----|-------------|
| 25-ago-26 | TCO364250826 | 1.870.800 | 0,00 | 98,591 | 98,591 | 0,21 | 7,150 | SEN | 7,391 | VAL | -24,1 |
| 22-sep-26 | TCO364220926 | 1.884.373 | 0,00 | 97,611 | 97,611 | 0,28 | 8,857 | VAL | 8,959 | VAL | -10,2 |
| 20-oct-26 | TCO364201026 | 5.351.599 | 0,00 | 96,171 | 96,171 | 0,36 | 11,400 | VAL | 11,501 | VAL | -10,1 |
| 17-nov-26 | TCO364171126 | 5.983.744 | 0,00 | 95,215 | 95,215 | 0,44 | 11,835 | VAL | 11,680 | VAL | 15,5 |
| 15-dic-26 | TCO364151226 | 3.026.251 | 0,00 | 94,036 | 94,036 | 0,51 | 12,681 | VAL | 12,686 | VAL | -0,5 |
| 26-ene-27 | TCO364260127 | 6.039.992 | 0,00 | 92,650 | 92,650 | 0,63 | 12,879 | VAL | 12,821 | SEN | 5,8 |
| 23-feb-27 | TCO364230227 | 4.503.983 | 0,00 | 91,753 | 91,753 | 0,70 | 12,949 | VAL | 12,794 | VAL | 15,5 |
| 23-mar-27 | TCO364230327 | 6.127.445 | 0,00 | 90,940 | 90,940 | 0,78 | 12,885 | VAL | 12,980 | VAL | -9,5 |
| 20-abr-27 | TCO364200427 | 871.800 | 0,00 | 90,037 | 90,037 | 0,86 | 12,975 | VAL | 13,051 | SEN | -7,6 |
| 18-may-27 | TCO364180527 | 631.500 | 0,00 | 88,973 | 88,973 | 0,93 | 13,280 | VAL | 13,410 | VAL | -13,0 |
| 26-ago-26 | TFIT15260826 | 4.205.275 | 7,50 | 100,099 | 106,038 | 0,21 | 6,800 | SEN | 6,802 | SEN | -0,2 |
| 3-nov-27 | TFIT08031127 | 22.186.857 | 5,75 | 91,125 | 94,592 | 1,34 | 13,031 | SEN | 13,070 | SEN | -3,9 |
| 28-abr-28 | TFIT16280428 | 38.498.600 | 6,00 | 88,923 | 89,647 | 1,82 | 12,991 | SEN | 13,170 | SEN | -17,9 |
| 22-ago-29 | TFIT05220829 | 43.155.813 | 11,00 | 94,915 | 103,746 | 2,62 | 13,000 | SEN | 13,151 | SEN | -15,1 |
| 27-feb-30 | TFIT05270230 | 26.061.391 | 12,50 | 98,303 | 101,867 | 3,09 | 13,049 | SEN | 13,150 | SEN | -10,1 |
| 18-sep-30 | TFIT16180930 | 25.333.284 | 7,75 | 83,509 | 89,158 | 3,52 | 12,990 | SEN | 13,101 | SEN | -11,1 |
| 26-mar-31 | TFVT10260331 | 4.277.969 | 7,00 | 79,290 | 80,747 | 4,09 | 13,063 | VAL | 13,080 | SEN | -1,7 |
| 26-mar-31 | TFIT10260331 | 30.931.545 | 7,00 | 79,921 | 81,398 | 4,09 | 12,850 | SEN | 12,920 | SEN | -7,0 |
| 30-jun-32 | TFIT16300632 | 27.621.627 | 7,00 | 77,025 | 83,661 | 4,60 | 12,653 | SEN | 12,820 | SEN | -16,7 |
| 9-feb-33 | TFIT11090233 | 50.059.829 | 13,25 | 102,868 | 107,297 | 4,67 | 12,550 | SEN | 12,730 | SEN | -18,0 |
| 18-oct-34 | TFIT16181034 | 15.721.623 | 7,25 | 73,738 | 78,426 | 5,86 | 12,467 | SEN | 12,530 | SEN | -6,3 |
| 24-ene-35 | TFIT11240135 | 42.091.710 | 11,75 | 96,510 | 100,953 | 5,58 | 12,400 | SEN | 12,550 | SEN | -15,0 |
| 9-jul-36 | TFIT16090736 | 15.396.255 | 6,25 | 66,920 | 72,691 | 6,62 | 12,100 | SEN | 12,190 | SEN | -9,0 |
| 28-nov-40 | TFIT16281140 | 23.918.045 | 12,75 | 102,217 | 109,029 | 6,93 | 12,385 | SEN | 12,346 | SEN | 3,9 |
| 28-may-42 | TFIT21280542 | 46.998.055 | 9,25 | 79,708 | 80,063 | 8,10 | 12,190 | SEN | 12,309 | SEN | -11,9 |
| 25-jul-46 | TFIT23250746 | 38.226.554 | 11,50 | 94,898 | 105,013 | 7,57 | 12,180 | SEN | 12,275 | SEN | -9,5 |
| 26-oct-50 | TFIT31261050 | 19.913.239 | 7,25 | 62,729 | 67,259 | 8,75 | 12,017 | SEN | 12,092 | SEN | -7,5 |
| 13-mar-58 | TFIT34130358 | 13.791.085 | 12,00 | 97,107 | 100,067 | 8,65 | 12,350 | SEN | 12,370 | SEN | -2,0 |
| Total Tasa Fija en Pesos | | 524.680.245 | | | | | | | Promedio | | -7,0 |

| Fecha de Vencimiento | Nemotécnico | Valor Nominal* | Cupón | Precio Limpio | Precio Sucio | Duración | Tasa 11-jun | Tasa 10-jun | Var.Pb | | |
|-------------------------------|--------------|--------------------|-------|---------------|--------------|----------|-------------|-------------|-----------------|-----|-------------|
| 17-mar-27 | TUVT11170327 | 20.484.652 | 3,30 | 97,886 | 98,664 | 0,76 | 6,191 | SEN | 6,344 | SEN | -15,3 |
| 18-abr-29 | TUVT10180429 | 15.392.339 | 2,25 | 88,872 | 89,206 | 2,78 | 6,658 | SEN | 6,630 | SEN | 2,8 |
| 22-ene-31 | TUVT07220131 | 25.282.321 | 6,50 | 98,525 | 101,020 | 4,04 | 6,870 | SEN | 6,915 | SEN | -4,5 |
| 25-mar-33 | TUVT20250333 | 14.894.671 | 3,00 | 79,766 | 80,409 | 6,12 | 6,820 | SEN | 6,840 | SEN | -2,0 |
| 4-abr-35 | TUVT20040435 | 31.585.034 | 4,75 | 88,097 | 88,969 | 7,23 | 6,568 | VAL | 6,605 | VAL | -3,7 |
| 25-feb-37 | TUVT18250237 | 45.827.558 | 3,75 | 80,141 | 81,231 | 8,67 | 6,360 | SEN | 6,380 | SEN | -2,0 |
| 20-mar-41 | TUVT17200341 | 8.288.809 | 5,00 | 87,871 | 89,008 | 10,36 | 6,281 | SEN | 6,329 | SEN | -4,8 |
| 16-jun-49 | TUVT32160649 | 33.298.428 | 3,75 | 71,778 | 75,466 | 13,66 | 6,054 | VAL | 6,081 | VAL | -2,7 |
| 19-may-55 | TUVT31190555 | 11.550.728 | 5,25 | 90,435 | 90,767 | 14,77 | 5,950 | SEN | 6,167 | VAL | -21,7 |
| 1-feb-62 | TUVT38010262 | 26.032.118 | 6,50 | 107,013 | 109,330 | 14,93 | 6,015 | SEN | 6,101 | SEN | -8,6 |
| Total Tasa Fija en UVR | | 232.636.658 | | | | | | | Promedio | | -6,2 |

*Saldo emisiones vigentes con corte al 5-junio-2026

*Cifras en millones de pesos. Fuente: SEN, MEC, Bloomberg, Subasta

VAL: Corresponde a la tasa de valoración vigente para el día de hoy publicada en la página de PRECIA.

Volumen Negociado SEN*

| | |
|-------------------|---------------------------|
| Rueda CONH | 3.352.480.898.851 |
| Rueda Simultáneas | 8.286.662.415.730 |
| Total | 11.639.143.314.581 |

*Cifras en pesos

En el día de hoy los TES COP se valorizaron en promedio 8,83 pbs, en donde la parte corta de la curva contribuyó con una valorización promedio de 3,49 pbs. Los TES UVR presentaron una valorización promedio de 6,25 pbs. El volumen total de negociación en el SEN, en la Ruedas Simultánea y CONH fue de \$11.639,1 mil millones. Donde la parte corta, media y larga de la curva de los TES COP representaron 0,36%, 46,63% y 53,00% respectivamente. Por otro lado, los títulos UVR representaron 24,80% del total transado.

Curva de rendimientos TES PESOS

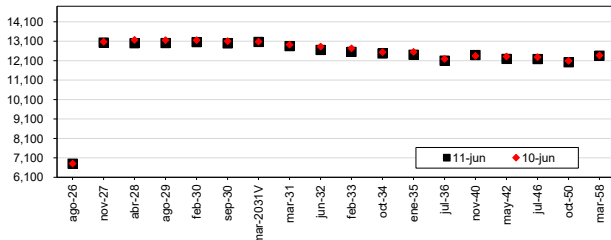

Curva de rendimientos TES UVR

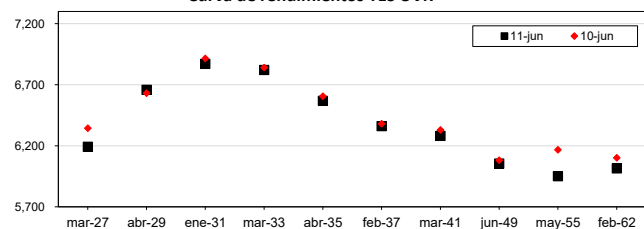

TÉRMINOS Y CONDICIONES PARA EL USO DE LA INFORMACIÓN CONTENIDA EN ESTE INFORME: La Dirección General de Crédito público y del Tesoro Nacional, por intermedio de la Subdirección de Financiamento Interno de la Nación, distribuye informes públicos y periódicos donde se incluyen datos relacionados con el mercado secundario de los títulos de deuda pública interna de la República de Colombia, tales como tasas, montos y rendimientos. Dichos documentos contienen información general y por lo tanto, no puede considerarse que mediante uno o varios de ellos se realice una promoción comercial, invitación, asesoría, oferta garantía u obligación de la República de Colombia o del Ministerio de Hacienda y Crédito Público, para vender, comprar, mantener títulos de deuda pública interna, o celebrar operaciones con derivados, ofertas, promesas o cualquier tipo de contrato u operación financiera relacionada con los mismos. En consecuencia, la Nación (Ministerio de Hacienda y Crédito Público) no asume ningún tipo de responsabilidad por las consecuencias derivadas de las acciones u omisiones que se hayan fundamentado en estos informes. Los títulos de deuda interna sobre los cuales versan estos informes fueron emitidos y colocados en el mercado nacional de capitales, por lo cual a su circulación y pago se aplicarán las normas correspondientes a la jurisdicción nacional, nada en este informe puede entenderse como una modificación a los contratos, anexos y demás documentos suscritos en ejecución o desarrollo de operaciones de crédito público, asimiladas a las convenciones, o como un concepto sobre la posibilidad de realizar transacciones relacionadas con estos títulos en Colombia. Las citas, transcripciones o cualquier tipo de referencia que se haga a todo o parte de estos informes, deberá señalar expresamente la aplicación de estos términos y condiciones.

INFORME DIARIO DE DEUDA PÚBLICA

Subdirección de Financiamiento Interno de la Nación
 Dirección General de Crédito Público y Tesoro Nacional
 Ministerio de Hacienda y Crédito Público

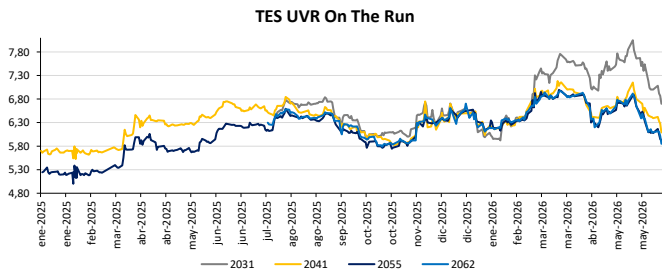
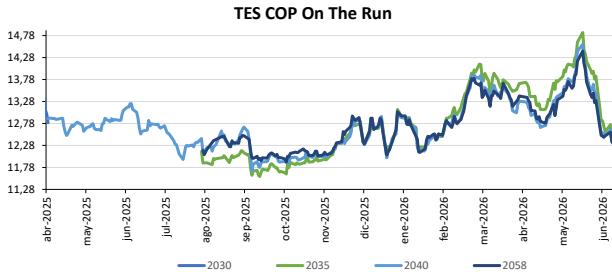
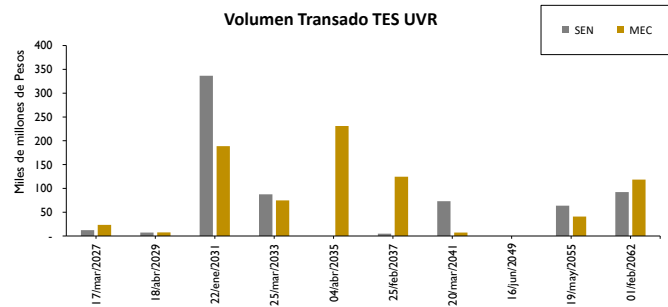
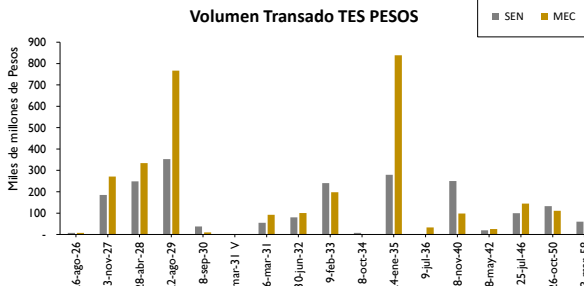
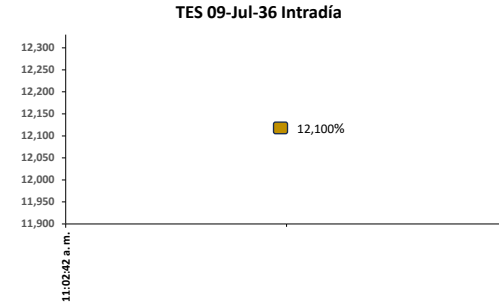
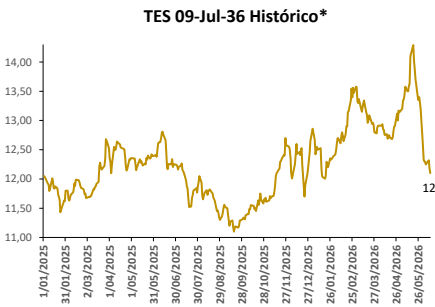
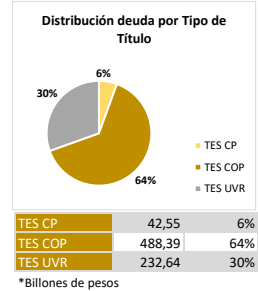
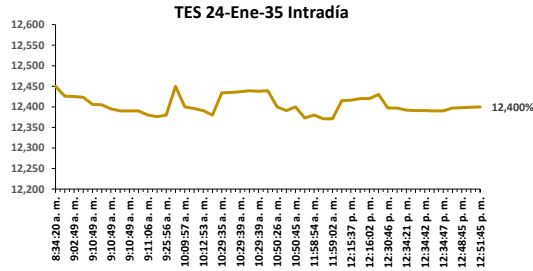
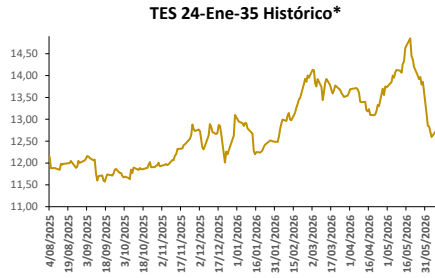

TÉRMINOS Y CONDICIONES PARA EL USO DE LA INFORMACIÓN CONTENIDA EN ESTE INFORME: La Dirección General de Crédito público y del Tesoro Nacional, por intermedio de la Subdirección de Financiamiento Interno de la Nación, distribuye informes públicos y periódicos donde se incluyen datos relacionados con el mercado secundario de los títulos de deuda pública interna de la República de Colombia, tales como tasas, montos y rendimientos. Dichos documentos contienen información general y por lo tanto, no puede considerarse que mediante uno o varios de ellos se realice una promoción comercial, invitación, asesoría, oferta garantía u obligación de la República de Colombia o del Ministerio de Hacienda y Crédito Público, para vender, comprar, mantener títulos de deuda pública interna, o celebrar operaciones con derivados, ofertas, promesas o cualquier tipo de contrato u operación financiera relacionada con los mismos. En consecuencia, la Nación (Ministerio de Hacienda y Crédito Público) no asume ningún tipo de responsabilidad por las consecuencias derivadas de las acciones u omisiones que se hayan fundamentado en estos informes. Los títulos de deuda interna sobre los cuales versan estos informes fueron emitidos y colocados en el mercado nacional de capitales, por lo cual a su circulación y pago se aplicarán las normas correspondientes a la jurisdicción nacional; nada en este informe puede entenderse como una modificación a los contratos, anexos y demás documentos suscritos en ejecución o desarrollo de operaciones de crédito público, asími ladas o convexas, o como un concepto sobre la posibilidad de realizar transacciones relacionadas con estos títulos en Colombia. Las citas, transcripciones o cualquier tipo de referencia que se haga a todo o parte de estos informes, deberá señalar expresamente l a aplicación de estos términos y condiciones.